

新北市私立林口康橋國際學校

油脂老化測試紀錄表

3 月

※頻率：一次/每日，總極性化合物大於 25%則判定不合格，須進行換油

表單編號：G-4-2-03

日期	總極性化合物(%)	合格判定	衛管人員	日期	總極性化合物(%)	合格判定	衛管人員
1		<input type="checkbox"/> 合格 <input type="checkbox"/> 不合格		17	19.0%	<input checked="" type="checkbox"/> 合格 <input type="checkbox"/> 不合格	楊心怡
2	12.0%	<input checked="" type="checkbox"/> 合格 <input type="checkbox"/> 不合格	楊心怡	18		<input type="checkbox"/> 合格 <input type="checkbox"/> 不合格	
3	13.0%	<input checked="" type="checkbox"/> 合格 <input type="checkbox"/> 不合格	楊心怡	19	10.5%	<input checked="" type="checkbox"/> 合格 <input type="checkbox"/> 不合格	楊心怡
4	20.5%	<input checked="" type="checkbox"/> 合格 <input type="checkbox"/> 不合格	楊心怡	20		<input type="checkbox"/> 合格 <input type="checkbox"/> 不合格	
5	13.0%	<input checked="" type="checkbox"/> 合格 <input type="checkbox"/> 不合格	楊心怡	21		<input type="checkbox"/> 合格 <input type="checkbox"/> 不合格	
6		<input type="checkbox"/> 合格 <input type="checkbox"/> 不合格		22	16%	<input checked="" type="checkbox"/> 合格 <input type="checkbox"/> 不合格	詹凱瑜
7		<input type="checkbox"/> 合格 <input type="checkbox"/> 不合格		23	14.0%	<input checked="" type="checkbox"/> 合格 <input type="checkbox"/> 不合格	楊心怡
8	4.0%	<input type="checkbox"/> 合格 <input checked="" type="checkbox"/> 不合格	楊心怡	24	17.0%	<input checked="" type="checkbox"/> 合格 <input type="checkbox"/> 不合格	楊心怡
9	13.0%	<input checked="" type="checkbox"/> 合格 <input type="checkbox"/> 不合格	楊心怡	25	18.0%	<input checked="" type="checkbox"/> 合格 <input type="checkbox"/> 不合格	楊心怡
10	15.4%	<input checked="" type="checkbox"/> 合格 <input type="checkbox"/> 不合格	楊心怡	26	16.0%	<input checked="" type="checkbox"/> 合格 <input type="checkbox"/> 不合格	楊心怡
11		<input type="checkbox"/> 合格 <input type="checkbox"/> 不合格		27		<input type="checkbox"/> 合格 <input type="checkbox"/> 不合格	
12		<input type="checkbox"/> 合格 <input type="checkbox"/> 不合格		28		<input type="checkbox"/> 合格 <input type="checkbox"/> 不合格	
13		<input type="checkbox"/> 合格 <input type="checkbox"/> 不合格		29	11.0%	<input checked="" type="checkbox"/> 合格 <input type="checkbox"/> 不合格	楊心怡
14		<input type="checkbox"/> 合格 <input type="checkbox"/> 不合格		30	15.5%	<input checked="" type="checkbox"/> 合格 <input type="checkbox"/> 不合格	江恩穎
15	15.5%	<input checked="" type="checkbox"/> 合格 <input type="checkbox"/> 不合格	楊心怡	31	13%	<input checked="" type="checkbox"/> 合格 <input type="checkbox"/> 不合格	江恩穎
16	19.0%	<input checked="" type="checkbox"/> 合格 <input type="checkbox"/> 不合格	楊心怡				

單位經理： 陳玉蘭

校方營養師： 侯欣妍

110/3/2

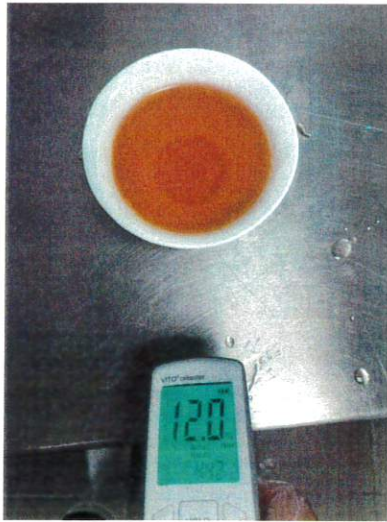

110/3/3



110/3/4

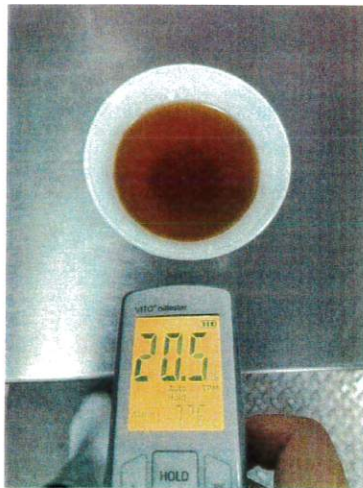

110/3/5



110/03/08

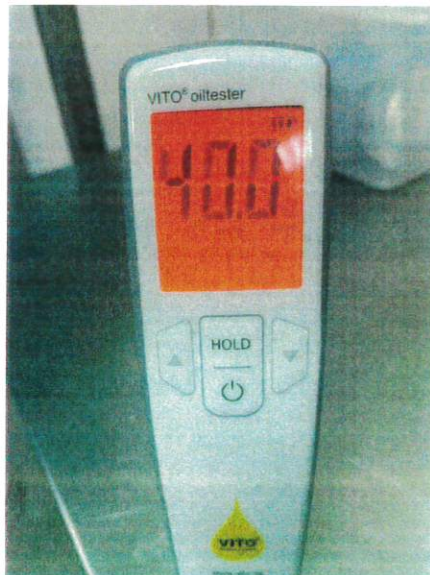

110/03/09



110/3/10



110/3/15



110/3/16



110/3/17



110/3/19

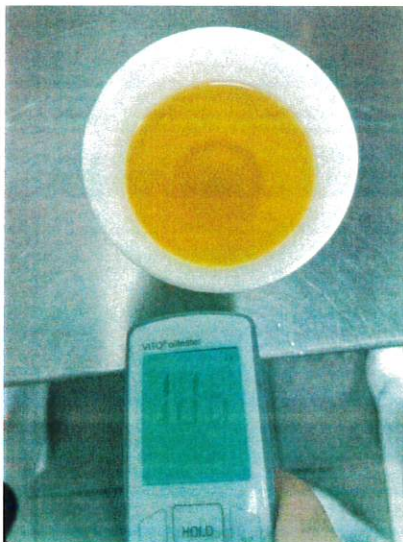

10/3/22



110/3/23



110/3/24



110/3/25



110/03/29



110/03/30



110/03/31

