

# 新北市私立林口康橋國際學校 瘦肉精檢測紀錄表

※頻率：每週，監控品項：肉品。

※(+)為陽性、(-)為陰性，若有異常請詳述原因與矯正措施。

表單編號：G-4-5-06

※判定方式：兩條紫紅色條帶出現，分別位於C區與T區，則為陰性。

C區出現一紅色條帶而T區完全消失，則為陽性。

日期	供應商	名稱	檢測項目	陰陽性	合格判定	衛管人員	備註
4/6	尊爵	豬肉片	克侖特羅	—	<input checked="" type="checkbox"/> 合格 <input type="checkbox"/> 不合格	詹凱翔	
			萊克多巴胺	—	<input checked="" type="checkbox"/> 合格 <input type="checkbox"/> 不合格		
			沙丁胺醇	—	<input checked="" type="checkbox"/> 合格 <input type="checkbox"/> 不合格		
4/12	尊爵	豬肉絲	克侖特羅	—	<input checked="" type="checkbox"/> 合格 <input type="checkbox"/> 不合格	詹凱翔	
			萊克多巴胺	—	<input checked="" type="checkbox"/> 合格 <input type="checkbox"/> 不合格		
			沙丁胺醇	—	<input checked="" type="checkbox"/> 合格 <input type="checkbox"/> 不合格		
4/19	尊爵	豬肉絲	克侖特羅	—	<input checked="" type="checkbox"/> 合格 <input type="checkbox"/> 不合格	詹凱翔	
			萊克多巴胺	—	<input checked="" type="checkbox"/> 合格 <input type="checkbox"/> 不合格		
			沙丁胺醇	—	<input checked="" type="checkbox"/> 合格 <input type="checkbox"/> 不合格		
4/26	尊爵	豬肉絲	克侖特羅	—	<input checked="" type="checkbox"/> 合格 <input type="checkbox"/> 不合格	詹凱翔	
			萊克多巴胺	—	<input checked="" type="checkbox"/> 合格 <input type="checkbox"/> 不合格		
			沙丁胺醇	—	<input checked="" type="checkbox"/> 合格 <input type="checkbox"/> 不合格		

單位經理： 陳和

校方營養師： 張淑娟

# 瘦肉精檢測紀錄表

110/4/6

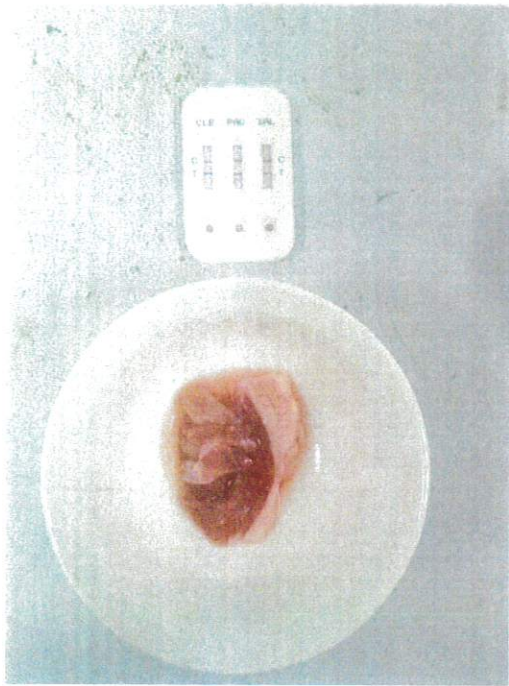

110/4/12

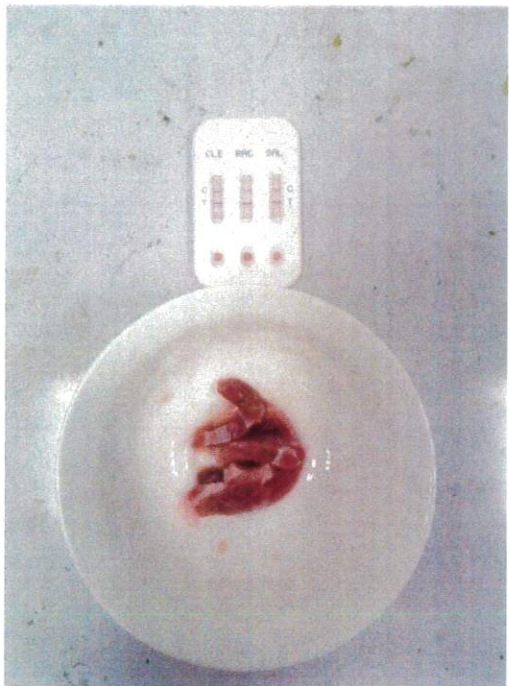

110/4/19

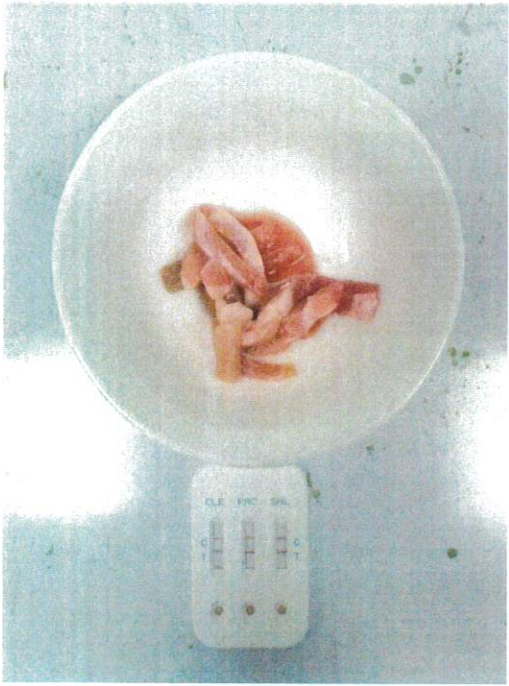

110/4/26

