

新北市私立林口康橋國際學校

農藥殘留物檢測紀錄表

4月

※頻率：次/每週

表單編號：G-4-5-05

※(+)為陽性、(-)為陰性，若有異常請詳述原因與矯正措施。

※判定方式：白色藥片區轉為明顯藍色即陰性，不完全變色或呈微淡藍色即為陽性。

日期	供應商	品項	陰陽性	檢驗結果	衛管人員	備註
4/6	良朋	青松菜	—	<input checked="" type="checkbox"/> 合格 <input type="checkbox"/> 不合格	詹凱翔	
4/12	良朋	小松菜	—	<input checked="" type="checkbox"/> 合格 <input type="checkbox"/> 不合格	詹凱翔	
4/19	良朋	黑葉白菜	—	<input checked="" type="checkbox"/> 合格 <input type="checkbox"/> 不合格	詹凱翔	
4/26	良朋	小松菜	—	<input checked="" type="checkbox"/> 合格 <input type="checkbox"/> 不合格	詹凱翔	
				<input type="checkbox"/> 合格 <input type="checkbox"/> 不合格		
				<input type="checkbox"/> 合格 <input type="checkbox"/> 不合格		
				<input type="checkbox"/> 合格 <input type="checkbox"/> 不合格		
				<input type="checkbox"/> 合格 <input type="checkbox"/> 不合格		
				<input type="checkbox"/> 合格 <input type="checkbox"/> 不合格		
				<input type="checkbox"/> 合格 <input type="checkbox"/> 不合格		
				<input type="checkbox"/> 合格 <input type="checkbox"/> 不合格		

單位經理： 李麗霞

校方營養師： 侯紅娟

農藥殘留物檢測紀錄表

110/4/6

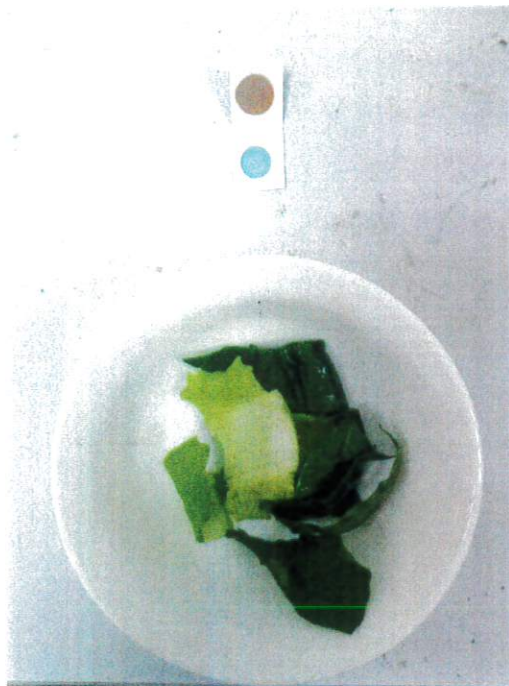

110/4/12



110/4/19

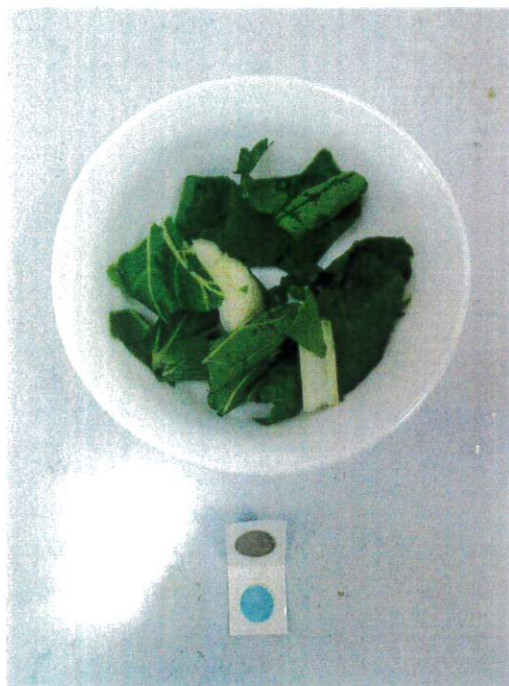

110/4/26

