

新北市私立林口康橋國際學校

瘦肉精檢測紀錄表

※頻率：每週，監控品項：肉品。

※(+)為陽性、(-)為陰性，若有異常請詳述原因與矯正措施。

表單編號：G-4-5-06

※判定方式：兩條紫紅色條帶出現，分別位於C區與T區，則為陰性。

C區出現一紅色條帶而T區完全消失，則為陽性。

日期	供應廠商	名稱	檢測項目	陰陽性	合格判定	衛管人員	備註
3/2	尊爵	豬瘦肉片	克侖特羅	-	<input checked="" type="checkbox"/> 合格 <input type="checkbox"/> 不合格	楊明輝	
			萊克多巴胺	-	<input checked="" type="checkbox"/> 合格 <input type="checkbox"/> 不合格		
			沙丁胺醇	-	<input checked="" type="checkbox"/> 合格 <input type="checkbox"/> 不合格		
3/8	尊爵	豬瘦肉	克侖特羅	-	<input checked="" type="checkbox"/> 合格 <input type="checkbox"/> 不合格	楊明輝	
			萊克多巴胺	-	<input checked="" type="checkbox"/> 合格 <input type="checkbox"/> 不合格		
			沙丁胺醇	-	<input checked="" type="checkbox"/> 合格 <input type="checkbox"/> 不合格		
3/5	尊爵	豬瘦肉絲	克侖特羅	-	<input checked="" type="checkbox"/> 合格 <input type="checkbox"/> 不合格	楊明輝	
			萊克多巴胺	-	<input checked="" type="checkbox"/> 合格 <input type="checkbox"/> 不合格		
			沙丁胺醇	-	<input checked="" type="checkbox"/> 合格 <input type="checkbox"/> 不合格		
3/22	尊爵	豬肉片	克侖特羅	-	<input checked="" type="checkbox"/> 合格 <input type="checkbox"/> 不合格	楊明輝	
			萊克多巴胺	-	<input checked="" type="checkbox"/> 合格 <input type="checkbox"/> 不合格		
			沙丁胺醇	-	<input checked="" type="checkbox"/> 合格 <input type="checkbox"/> 不合格		

單位經理：李亞如

校方營養師：陳佩玲

新北市私立林口康橋國際學校

瘦肉精檢測紀錄表

※頻率：每週，監控品項：肉品。

※(+)為陽性、(-)為陰性，若有異常請詳述原因與矯正措施。

表單編號：G-4-5-06

※判定方式：兩條紫紅色條帶出現，分別位於C區與T區，則為陰性。

C區出現一紅色條帶而T區完全消失，則為陽性。

日期	供應商	名稱	檢測項目	陰陽性	合格判定	衛管人員	備註
3/29	尊爵	豬絞肉	克侖特羅	—	<input checked="" type="checkbox"/> 合格 <input type="checkbox"/> 不合格	詹凱翔	
			萊克多巴胺	—	<input checked="" type="checkbox"/> 合格 <input type="checkbox"/> 不合格		
			沙丁胺醇	—	<input checked="" type="checkbox"/> 合格 <input type="checkbox"/> 不合格		
			克侖特羅		<input type="checkbox"/> 合格 <input type="checkbox"/> 不合格		
			萊克多巴胺		<input type="checkbox"/> 合格 <input type="checkbox"/> 不合格		
			沙丁胺醇		<input type="checkbox"/> 合格 <input type="checkbox"/> 不合格		
			克侖特羅		<input type="checkbox"/> 合格 <input type="checkbox"/> 不合格		
			萊克多巴胺		<input type="checkbox"/> 合格 <input type="checkbox"/> 不合格		
			沙丁胺醇		<input type="checkbox"/> 合格 <input type="checkbox"/> 不合格		
			克侖特羅		<input type="checkbox"/> 合格 <input type="checkbox"/> 不合格		
			萊克多巴胺		<input type="checkbox"/> 合格 <input type="checkbox"/> 不合格		
			沙丁胺醇		<input type="checkbox"/> 合格 <input type="checkbox"/> 不合格		

單位經理： 李冠宏

校方營養師： 詹凱翔

110/3/2

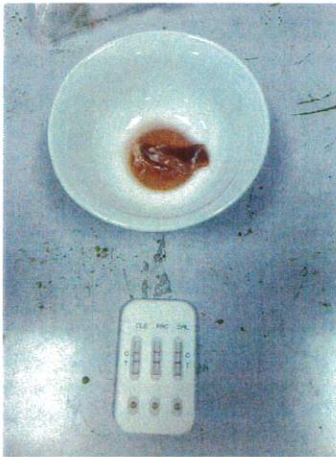

110/3/8



110/3/15

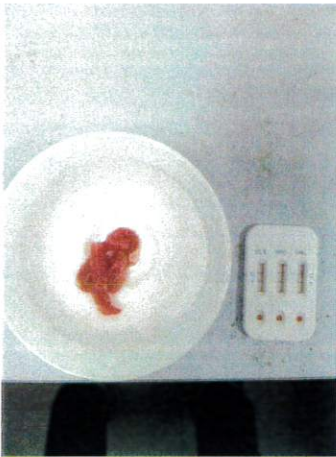

110/3/22

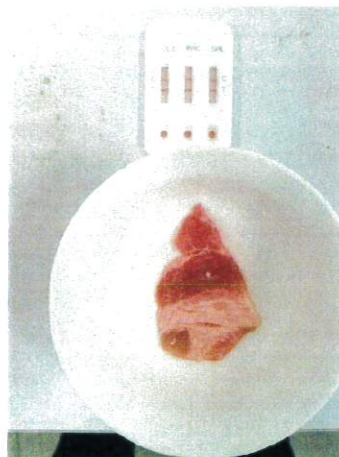

110/3/29

