

新北市私立林口康橋國際學校

油脂老化測試紀錄表

5月

※頻率：一次/每日，總極性化合物大於 25%則判定不合格，須進行換油

表單編號：G-4-2-03

日期	總極性 化合物(%)	合格 判定	衛管 人員	日期	總極性 化合物(%)	合格 判定	衛管 人員
1		<input type="checkbox"/> 合格 <input type="checkbox"/> 不合格		17		<input type="checkbox"/> 合格 <input type="checkbox"/> 不合格	
2		<input type="checkbox"/> 合格 <input type="checkbox"/> 不合格		18		<input type="checkbox"/> 合格 <input type="checkbox"/> 不合格	
3	15%	<input checked="" type="checkbox"/> 合格 <input type="checkbox"/> 不合格	江恩穎	19	11%	<input checked="" type="checkbox"/> 合格 <input type="checkbox"/> 不合格	江恩穎
4	15%	<input checked="" type="checkbox"/> 合格 <input type="checkbox"/> 不合格	江恩穎	20		<input type="checkbox"/> 合格 <input type="checkbox"/> 不合格	
5		<input type="checkbox"/> 合格 <input type="checkbox"/> 不合格		21		<input type="checkbox"/> 合格 <input type="checkbox"/> 不合格	
6	38.5%	<input type="checkbox"/> 合格 <input checked="" type="checkbox"/> 不合格	江恩穎	22		<input type="checkbox"/> 合格 <input type="checkbox"/> 不合格	
7	19%	<input checked="" type="checkbox"/> 合格 <input type="checkbox"/> 不合格	江恩穎	23		<input type="checkbox"/> 合格 <input type="checkbox"/> 不合格	
8		<input type="checkbox"/> 合格 <input type="checkbox"/> 不合格		24		<input type="checkbox"/> 合格 <input type="checkbox"/> 不合格	
9		<input type="checkbox"/> 合格 <input type="checkbox"/> 不合格		25		<input type="checkbox"/> 合格 <input type="checkbox"/> 不合格	
10	12.5%	<input checked="" type="checkbox"/> 合格 <input type="checkbox"/> 不合格	江恩穎	26		<input type="checkbox"/> 合格 <input type="checkbox"/> 不合格	
11	10.5%	<input checked="" type="checkbox"/> 合格 <input type="checkbox"/> 不合格	江恩穎	27		<input type="checkbox"/> 合格 <input type="checkbox"/> 不合格	
12	11%	<input checked="" type="checkbox"/> 合格 <input type="checkbox"/> 不合格	江恩穎	28		<input type="checkbox"/> 合格 <input type="checkbox"/> 不合格	
13	11%	<input checked="" type="checkbox"/> 合格 <input type="checkbox"/> 不合格	江恩穎	29		<input type="checkbox"/> 合格 <input type="checkbox"/> 不合格	
14		<input type="checkbox"/> 合格 <input type="checkbox"/> 不合格		30		<input type="checkbox"/> 合格 <input type="checkbox"/> 不合格	
15		<input type="checkbox"/> 合格 <input type="checkbox"/> 不合格		31		<input type="checkbox"/> 合格 <input type="checkbox"/> 不合格	
16		<input type="checkbox"/> 合格 <input type="checkbox"/> 不合格					

單位經理： 李亞蘭

校方營養師： 侯欣妍

110/05/04



110/05/06(油炸後)



110/05/07



110/05/10

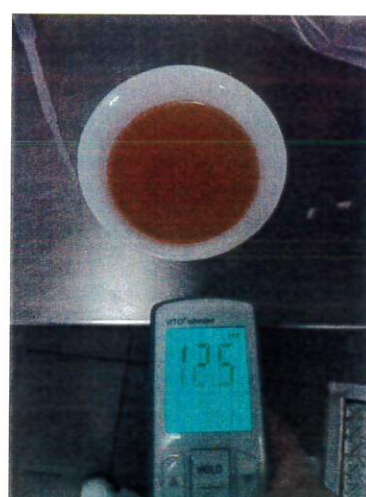

110/05/11

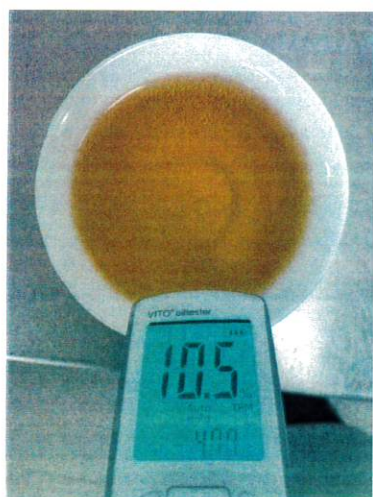

110/05/12



110/05/19



110/05/

110/05/

110/05/

110/05/

110/05/